

JULHO 2025

Boletim Informativo Programa REM MT

[Acesse o site](#)



Edição sobre as ações realizadas pelo
Programa REM MT em julho de 2025.

Foto: Programa REM MT



ACESSE AS VERSÕES
ANTERIORES

Acompanhe o REM MT



@PROGRAMAREMMT

+55 65 3645-4968



CADEIA DA BORRACHA

Projeto transforma borracha em biojoias e promove inclusão de mulheres e jovens no extrativismo

Por: Priscila Soares (REM MT)

Um projeto realizado com extrativistas do Distrito de Ouro Branco, município de Itiquira, tem transformado o látex extraído dos seringais em novas oportunidades, com o talento criativo de mãos femininas, que transformam o que a floresta oferece em arte, renda e dignidade.

[Leia mais](#)

DESCOBERTA CIENTÍFICA

Mapa da Vegetação de Mato Grosso contribui para a descoberta de nova espécie da flora na Amazônia

Por: Priscila Soares (REM MT)

A publicação científica que descreve a *Tibouchina triprovincialis* como uma nova espécie da flora brasileira, traz consigo não apenas o avanço do conhecimento científico sobre a botânica brasileira, mas também evidencia a importância do Mapeamento da Vegetação de Mato Grosso – um trabalho de mais de 15 anos que mesmo antes de sua homologação, já começa a dar resultados expressivos.

[Leia mais](#)





DO CERRADO PARA O MUNDO

Cumbaru brasileiro abre caminho para mercado europeu

Por: Priscila Soares (REM MT)

O Cerrado brasileiro alcançou um marco histórico para ampliação do mercado dos produtos da sociobiodiversidade para fora do país. Em 30 de junho de 2025, foi publicada no Jornal Oficial da União Europeia a regulamentação que autoriza a comercialização da castanha de cumbaru (ou baru) em todos os países do bloco. É a primeira vez que um alimento da sociobiodiversidade do Cerrado conquista essa autorização, colocando o baru entre os produtos reconhecidos, a nível internacional, por sua segurança e potencial nutricional.

[Leia mais](#)

PROTAGONISMO

Do artesanato à comunicação: Programa REM MT apoia mulheres indígenas

Por: Priscila Soares (REM MT)

O artesanato e a comunicação foram dois dos temas apoiados pelo Programa REM MT na sua atuação com os povos indígenas de Mato Grosso, especialmente em projetos e capacitações voltados às mulheres. Duas dessas iniciativas já geraram resultados importantes para os territórios e para as mulheres que participaram.

[Leia mais](#)





CAPACITAÇÃO

Programa REM MT e SEDEC promovem curso gratuito de formação para técnicos no norte do estado

Por: Priscila Soares (REM MT)

O Programa REM MT, em parceria com a Secretaria de Estado de Desenvolvimento Econômico (SEDEC), está promovendo o Curso de Formação em Produção Integrada de Sistemas Agropecuários (PISA), voltado a profissionais que atuam com sistemas produtivos sustentáveis no estado. A capacitação será conduzida pela Aliança SIPA e a expectativa é de que reúna técnicos dos municípios de Paranaíta, Alta Floresta, Nova Bandeirantes, Nova Monte Verde, Carlinda e Colíder.

[Leia mais](#)



Confira fotos da imersão realizada pela equipe do Programa REM MT para alinhamento das ações e estratégias da Fase II

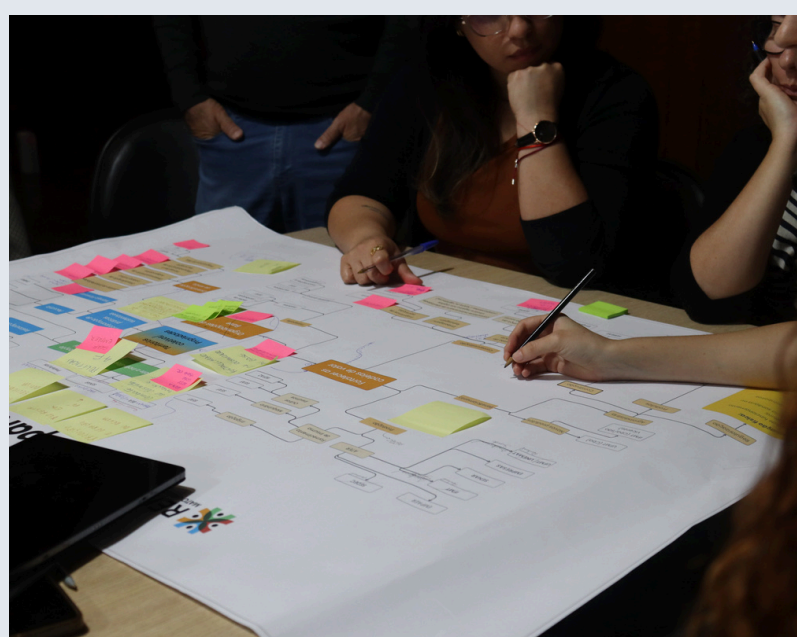



Confira fotos da 5ª Assembleia das Mulheres Indígenas de Mato Grosso

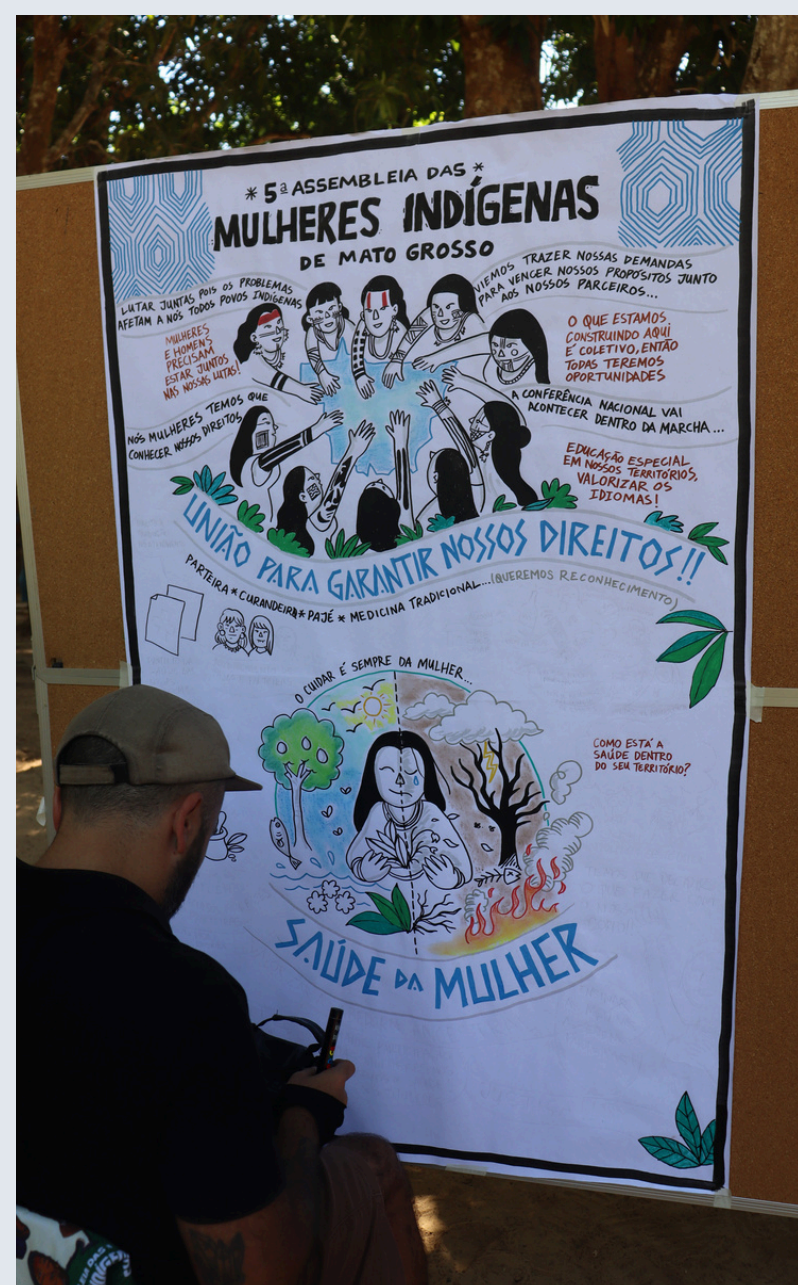



Audiovisual



REM MT - Projeto transforma borracha em biojoias

Comunidades Tradicionais

Cadeias de Valor



COOPSOB
Borracha



Copy link

O que o REM MT fez pela minha COMUNIDADE?



Watch on  YouTube



REM MT na imprensa

É Pop



Magaly Medeiros destaca papel do Acre em soluções sustentáveis durante o seminário TXAI Amazônia - (Por: É Pop)

Mídia Jur



Projeto transforma borracha em biojoias e promove inclusão de mulheres e jovens no extrativismo - (Por: Programa REM MT)

Primeira Página



Nova espécie de planta é descoberta em MT: conheça a Tibouchina triprovincialis - (Por: Programa REM MT)

Gazeta Digital



Mapa da Vegetação de Mato Grosso contribui para a descoberta de nova espécie da flora na Amazônia - (Por: Programa REM MT)

EMPAER



Empaer promove reestruturação digital e amplia atuação técnica no campo - (Por: EMPAER MT)

Primeira Página



Ouro nutricional do Cerrado: cumbaru de MT brilha na União Europeia - (Por: Programa REM MT/Primeira Página)

RDM Online



Cumbaru brasileiro abre caminho para mercado europeu - (Por: Programa REM MT)

TV Centro América



União Europeia autoriza comercialização da castanha de cumbaru, produto do Cerrado - (Por: Programa REM MT)

Mídia Jur



Programa REM MT apoia mulheres indígenas com capacitações - (Por: Programa REM MT)

Gazeta Digital



Curso gratuito de formação de técnicos na pecuária de leite em municípios da região de Alta Floresta - (Por: Programa REM MT)

Jornal Mato Grosso Online do Norte



Mulheres indígenas de Mato Grosso levam demandas dos povos a conferência no DF - (Por: OPAN)

Universidade Federal de Rondonópolis



Pesquisadores da UFR promovem capacitação no Assentamento São Pedro - (Por: Universidade Federal de Rondonópolis)



Expediente



Fernanda Fidelis

Radialista
Assessora de Comunicação



Priscila Soares

Jornalista
Assessora de Comunicação

Fale com o REM MT

rem@sema.mt.gov.br

+55 65 9 8153-0418



REM
MATO GROSSO



Por meio de:



UK Government



SEMA
Secretaria de
Estado de Meio
Ambiente



**Governo de
Mato
Grosso**