

OUTUBRO 2025

Boletim Informativo Programa REM MT

[Acesse o site](#)



Edição sobre as ações realizadas pelo
Programa REM MT em outubro de 2025.

Foto: Programa REM MT



ACESSE AS VERSÕES
ANTERIORES

Acompanhe o REM MT



@PROGRAMAREMMT

+55 65 3645-4968



FORTALECIMENTO

Capacitação fortalece as ações conjuntas entre Sema e Polícia Civil no combate ao desmatamento

Por: Priscila Soares (REM MT)

O Programa REM MT promoveu mais uma capacitação de agentes públicos que atuam no combate ao desmatamento em Mato Grosso. O Workshop de Nivelamento Operacional para Fiscalização Ambiental, uniu as equipes da Superintendência de fiscalização da Secretaria de Estado do Meio Ambiente de Mato Grosso (SEMA/MT) e representantes da Polícia Civil, nos dias 29, 30 de setembro e 01 de outubro.

[Leia mais](#)

PLANEJAMENTO

Conselho de Povos e Comunidades Tradicionais de MT constrói sua primeira agenda estratégica

Por: Priscila Soares (REM MT)

O Conselho Estadual de Povos e Comunidades Tradicionais de Mato Grosso (CEPCT/MT) realizou, nos dias 29 e 30 de setembro, em Cuiabá, a sua 1ª Oficina de Planejamento Estratégico. A atividade, realizada com o apoio do Programa REM MT, teve caráter formativo e deliberativo, reunindo cerca de 50 participantes, entre conselheiros, lideranças comunitárias e representantes do governo.

[Leia mais](#)



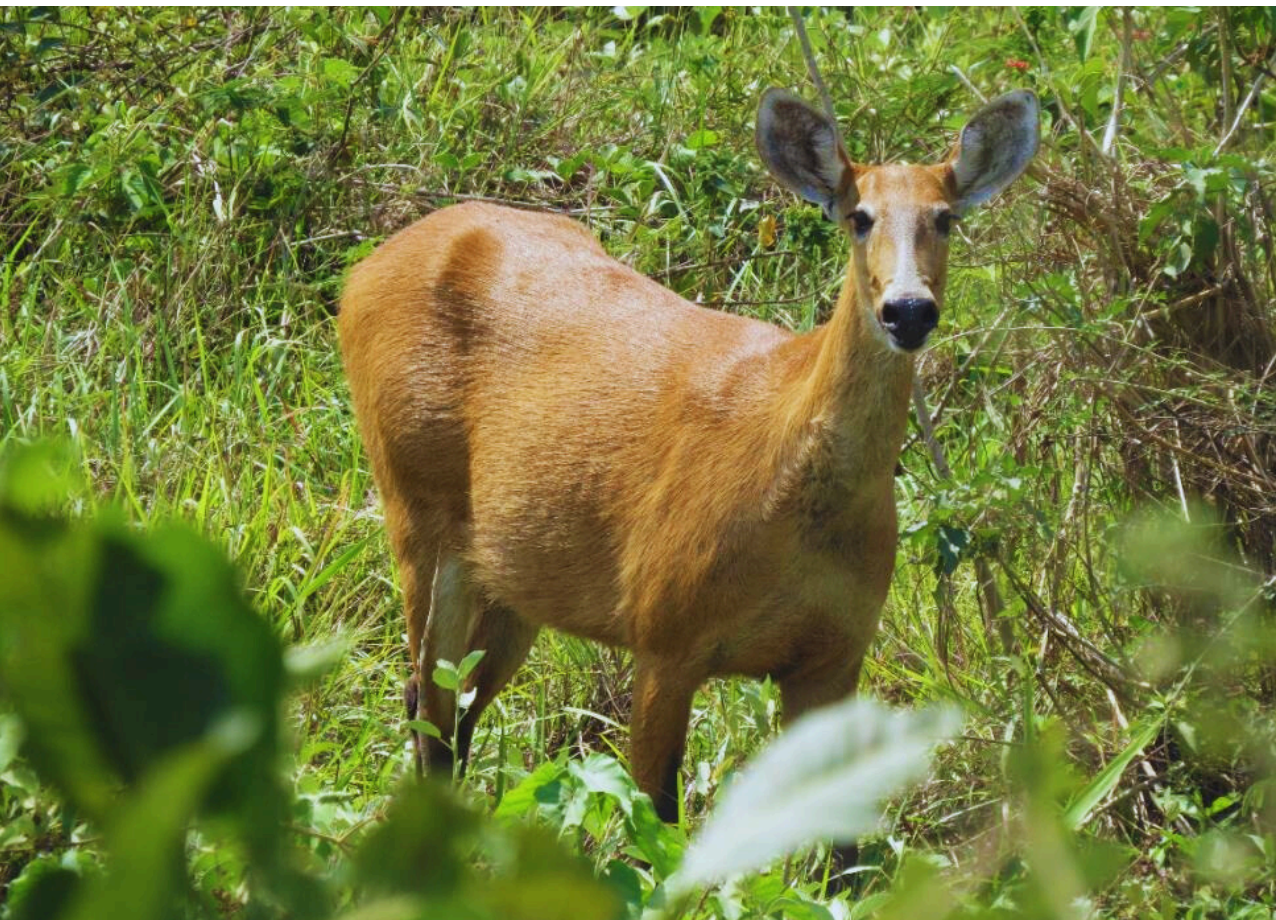

PROTEÇÃO

REM MT fortalece ações de resgate e atendimento à fauna em Mato Grosso no período de Emergência Ambiental

Por: Priscila Soares (REM MT)

O Programa REM MT tem sido um importante aliado da Coordenadoria de Fauna e Recursos Pesqueiros da Secretaria de Estado de Meio Ambiente (SEMA/MT), garantindo estrutura e recursos para as ações de monitoramento, resgate e atendimento veterinário de animais silvestres.

[Leia mais](#)

PREVENÇÃO

Ação em projeto vira tradição municipal: ação do Outubro Rosa em Brasnorte inspira prevenção e saúde entre mulheres rurais

Por: Priscila Soares (REM MT)

No município de Brasnorte, a campanha Outubro Rosa deixou de ser apenas uma ação pontual de um projeto local e se tornou parte das ações municipais de conscientização e prevenção ao câncer de mama. O movimento começou em 2021, dentro do projeto “Fomentando a Cadeia Produtiva do Leite em Brasnorte”, executado pela Cooperativa Mista Água da Prata (Cooperprata) e apoiado pelo Programa REM MT.

[Leia mais](#)





Confira fotos do Workshop de Nivelamento Operacional para Fiscalização Ambiental





Reuniões e Eventos

Confira fotos da 1ª Oficina de Planejamento Estratégico do Conselho Estadual de Povos e Comunidades Tradicionais de Mato Grosso (CEPCT/MT)

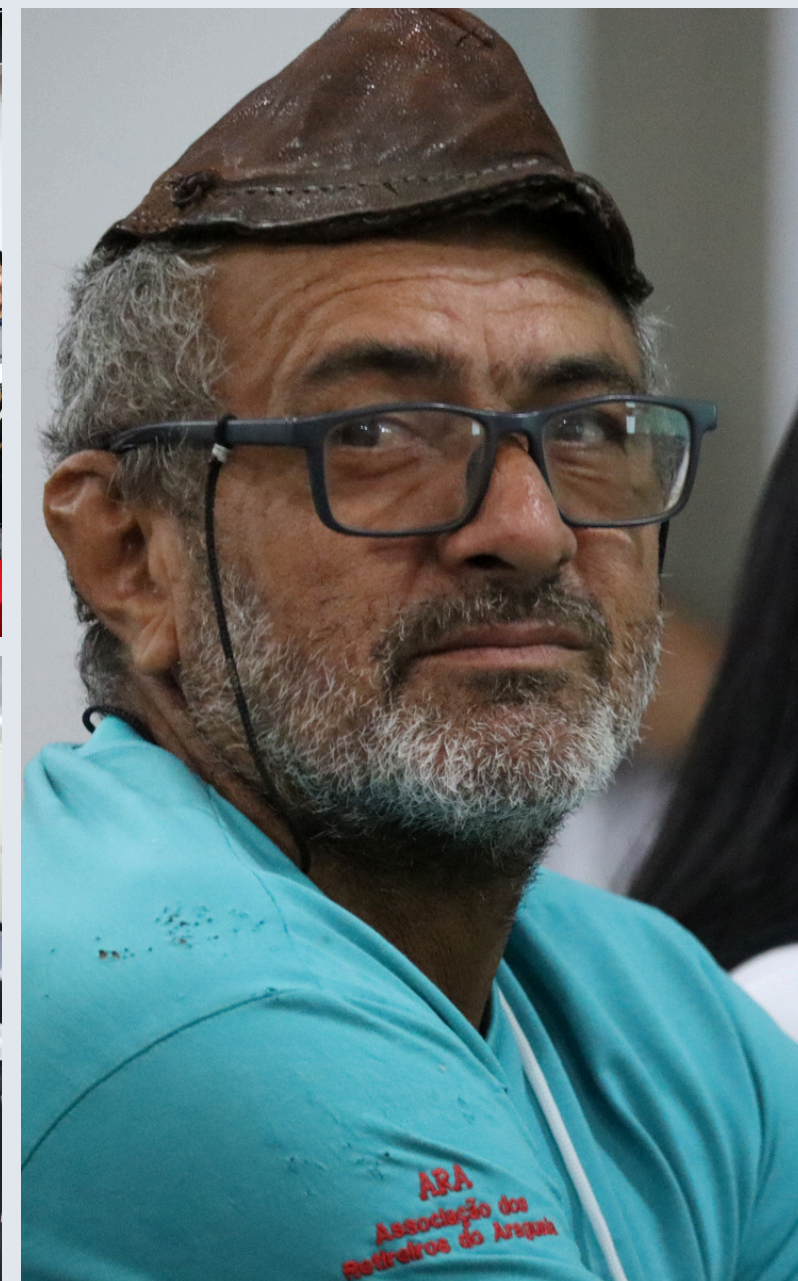



Audiovisual



[Watch video on YouTube](#)

Error 153

Video player configuration error





Audiovisual



[Watch video on YouTube](#)

Error 153

Video player configuration error





REM MT na imprensa

Cenário MT



Forças unidas: capacitação integra Sema e Polícia Civil no combate ao desmatamento em Mato Grosso - (Por: Programa REM MT)

Polícia Civil



Polícia Civil promove formação técnica para servidores estaduais que atuam em missões ambientais - (Por: Polícia Civil)

PNB Online



Evento discute planejamento estratégico para povos e comunidades tradicionais de MT - (Por: PNB Online)

Gazeta Digital



Conselho de Povos e Comunidades Tradicionais de MT constrói sua primeira agenda estratégica - (Por: Programa REM MT)

Secom MT



Governo do Estado e PCI promovem Seminário Pré-COP 30 em Brasília - (Por: Secom MT)

Secom MT



Sema apreende trator e toras de madeira ilegal durante ação em Marcelândia - (Por: Sema MT)

Câmara Municipal de Feliz Natal



Imazon mostra que MT foi Estado da Amazônia Legal com menor desmatamento - (Por: Câmara Municipal de Feliz Natal)

Secom MT



“Mato Grosso é a definição de produção sustentável”, afirma presidente de ONG americana - (Por: Secom MT)

O Livre

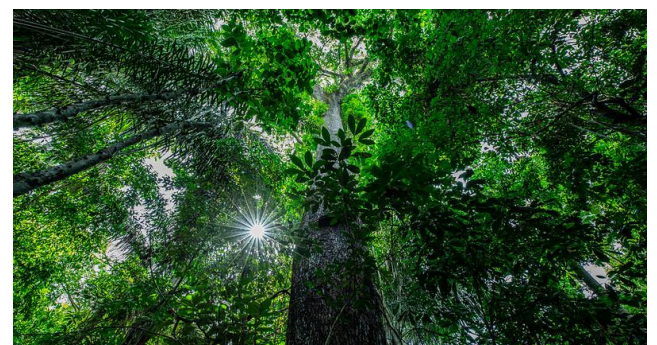

Mercado de Carbono: oportunidade para produtores rurais rentabilizarem e empresas compensarem emissões - (Por: O Livre)

Politec



Peritos recebem capacitação sobre identificação forense de madeiras nativas - (Por: Politec)

Mídia Jur



Na COP30, MT vai em busca de recursos e posicionar sua agricultura sustentável - (Por: Mídia Jur)

Cenário MT

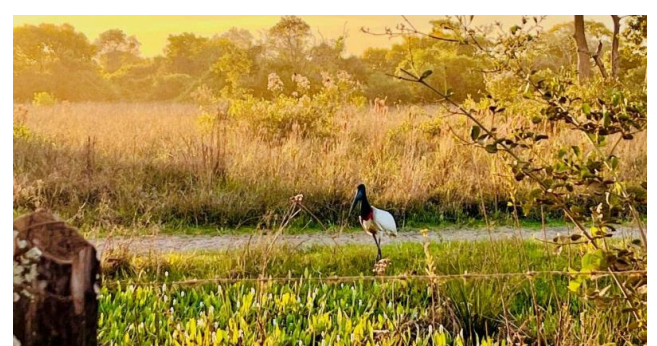

REM MT fortalece ações de resgate e atendimento à fauna em Mato Grosso no período de Emergência Ambiental - (Por: Programa REM MT)

Gazeta Digital



Ação do Outubro Rosa em Brasnorte inspira prevenção e saúde entre mulheres rurais - (Por: Programa REM MT)



Expediente



Fernanda Fidelis

Radialista

Assessora de Comunicação



Priscila Soares

Jornalista

Assessora de Comunicação

Fale com o REM MT

rem@sema.mt.gov.br

+55 65 9 8153-0418



REM
MATO GROSSO



Por meio de:



UK Government



SEMA
Secretaria de
Estado de Meio
Ambiente



**Governo de
Mato
Grosso**