PROGRAMA REM MT **EM NÚMEROS**

RELATÓRIO FINAL FASE I



2025

GOVERNO DO ESTADO DE MATO GROSSO

Mauro Mendes Ferreira
Governador

Otaviano Olavo Pivetta
Vice-Governador

SECRETARIA DE ESTADO DE MEIO AMBIENTE DE MATO GROSSO

Mauren Lazzaretti
Secretária de Meio Ambiente

Alex Sandro Marega
Secretário Adjunto Executivo

Ligia Nara Vendramin
Chefe da Unidade de Programas e Projetos Internacionais

PROGRAMA REM MT

REDD EARLY MOVERS MATO GROSSO

O QUE É?

O REM MT faz parte de um Programa Global de REDD (Reduções de Emissões por Desmatamento e Degradação) criado pelo Governo Alemão. Em Mato Grosso tem apoio também do Governo do Reino Unido.

INVESTIMENTOS

Na Fase 1 (2018-2024), investiu R$ 247 milhões, beneficiand mais de 40 mil pessoas e combatendo o desmatamento, com aumento de 400% nas autuações ambientais. A Fase 2 iniciou em 2024, com novos investimentos da Alemanha e Reino Unido (R$ 171 milhões) para expandir as ações.

QUEM BENEFICIA?

Agricultores familiares, povos indígenas, comunidades tradicionais, produtores rurais sustentáveis e ógãos que ajudam a preservar as florestas.

AMAZÔNIA MATO-GROSSENSE

FOTO: KARLA SILVA (SEMA-MT)



APRESENTAÇÃO

O presente relatório tem como objetivo apresentar os resultados alcançados pelo Programa REM MT (REDD+ Early Movers Mato Grosso) no período de fevereiro de 2024 a fevereiro de 2025, destacando os avanços na conservação florestal, no desenvolvimento sustentável e no combate ao desmatamento ilegal no estado.

O Programa REM MT representa uma iniciativa estratégica, fruto da colaboração entre governo, sociedade civil, setor privado e comunidades locais, para enfrentar os desafios climáticos e promover a redução de emissões por desmatamento e degradação florestal (REDD+). Ao longo deste relatório, são apresentados os investimentos realizados, os impactos gerados e as metas cumpridas, com ênfase no fortalecimento das cadeias da sociobiodiversidade, na adoção de práticas sustentáveis em cadeias produtivas e no aprimoramento da fiscalização ambiental.

Foram registrados avanços significativos, incluindo aumento na eficácia da fiscalização, expansão de projetos de restauração e melhoria na qualidade de vida das populações beneficiadas.

Agradecemos aos financiadores do Programa, aos parceiros, colaboradores e, especialmente, às comunidades, cuja participação foi fundamental para os resultados alcançados. Espera-se que este documento sirva como base para orientar futuras ações e ampliar o impacto positivo do Programa REM em Mato Grosso.

Grupo de Trabalho do Programa REM MT

SUMÁRIO

6 REM MT em números

8 Investimentos em números

9 Resultados: Números Gerais

10 Investimentos por atuação

12 Combate ao Desmatamento

13 Agricultura Familiar e de Povos e Comunidades Tradicionais

14 Territórios Indígenas

15 Produção Sustentável

16 Mapa de Atuação

18 REM MT investimentos por tema

21 REM MT projetos

POVO KUIKURO, XINGU.

Oficinas de conhecimento tradicional e rituais tradicionais realizados pelo povo Kuikuro, no Xingu, com o apoio do Programa REM MT. FOTO: AIKAX



Quilombola da comunidade de Mata Cavalo, grupo de remanescentes de escravos no município de Nossa Senhora do Livramento, em Mato Grosso. Foto: Fernanda Fidelis (REM MT).



SECRETARIA DE ESTADO DE
MEIO AMBIENTE DE MATO GROSSO

REM MT
REDD EARLY MOVERS
MATO GROSSO



REM MT
EM NÚMEROS

INVESTIMENTOS
FASE I

R$ 267.7 MILHÕES
TOTAL RECEBIDO



R$ 249.4 MILHÕES
INVESTIDOS



R$ 18.3 MILHÕES
A EXECUTAR



RESULTADOS
NÚMEROS GERAIS

43
povos indígenas com ações do REM MT

155
projetos para a sociedade

95mil ha
sob manejo de baixo carbono

104
organizações de base fortalecidades

19
cadeias da sobiodiversidade apoiadas

44.246
pessoas beneficiadas diretamente

16
organizações governamentais apoiadas

108
municípios com projetos

FASE I

INVESTIMENTOS POR ATUAÇÃO

R$ 86.9 MILHÕES

Para Agricultura Familiar e de Povos e Comunidades Tradicionais

R$ 30.1 MILHÕES

Para Territórios Indígenas

R$ 21.9 MILHÕES

Para Produção Sustentável

R$ 107.7 MILHÕES

Para Fortalecimento Institucional e Políticas Públicas Estruturantes





160mil ha
de desmatamento **EVITADO**

*considerando um cenário que seria esperado
sem a presença do Programa REM MT (2021-2022)



COMBATE AO DESMATAMENTO

FORTALECIMENTO INSTITUCIONAL E POLÍTICAS PÚBLICAS ESTRUTURANTES

R$ 107.7MI INVESTIDOS

na modernização do monitoramento, responsabilização ambiental, logística e integração das instituições de fiscalização e combate ao desmatamento.

RESULTADOS

+300%
de aumento na capacidade de fiscalização

660%
de aumento na fiscalização remota

50%
de redução do tempo para julgamento de multas ambientais

R$ 22mi
investidos no monitoramento do desmatamento

+185%
de aumento dos flagrantes

331
servidores públicos capacitados

329
maquinários apreendidos

16
organizações públicas fortalecidas



AGRICULTURA FAMILIAR E DE POVOS E DE COMUNIDADES TRADICIONAIS

R$ 86.9MI INVESTIDOS

nas cadeias da pecuária leiteira, fruticultura, extrativismo, assistência técnica e extensão rural e apoio ao desenvolvimento das organizações sociais.

RESULTADOS

4.2mil
hectares sob manejo de baixo carbono

5.7mil
famílias beneficiadas

76
associações/ cooperativas beneficiadas

51,37
toneladas de sementes comercializadas

19
cadeias da sobiodiversidade em estruturação

23
agroindustrias em construção ou reformadas

161
assentamentos atendidos

4.7mil
mulheres beneficiadas diretamente



TERRITÓRIOS INDÍGENAS

R$ 30.1MI INVESTIDOS

em saúde, segurança alimentar, governança e apoio a organizações indígenas e projetos, que beneficiam 43 povos em 68 terras indígenas. Foram criadas, treinadas, equipadas e remuneradas 3 brigadas indígenas de combate a incêndios florestais, além da aquisição de 100 conjuntos de EPIs. Os brigadistas voluntários foram treinados pelo Corpo de Bombeiros de Mato Grosso. Também foi iniciada uma formação para lideranças de 30 organizações indígenas em Elaboração e Gestão de Projetos.

RESULTADOS

30.233
indígenas diretamente beneficiados

514
aldeias com projetos

46
organizações indígenas apoiadas

104
projetos executados

5.302
mulheres apoiadas

*Segundo Monitoramento Participativo (TNC)

281
brigadistas capacitados

88
organizações indígenas regularizadas

25
organizações indígenas capacitadas



PRODUÇÃO SUSTENTÁVEL

R$ 21.9MI INVESTIDOS

em ações com o intuito de impulsionar a produtividade, adotar tecnologias de baixo carbono e mitigar os impactos ambientais nas cadeias de pecuária e soja, além de fortalecer o controle da cadeia de custódia da madeira (SISFLORA 2.0.). Um destaque especial foi dado ao manejo florestal sustentável, com ênfase na redução do impacto causado pela exploração madeireira. Houve um suporte institucional significativo, por meio do financiamento de estudos que investigaram a dinâmica do desmatamento e a diversidade da flora arbórea do estado.

RESULTADOS

174mil ha
em restauração

1.6mil
propriedades atendidas

91mil ha
em manejo de baixo carbono

1.4mil
propriedades atendidas pela ATER

34mil ha
de produção de soja em certificação

65%
de legalidade na exploração florestal

5.931
pessoas em eventos de difusão de tecnologia

36
assentamentos atendidos

REM MATO GROSSO
MAPA DE ATUAÇÃO

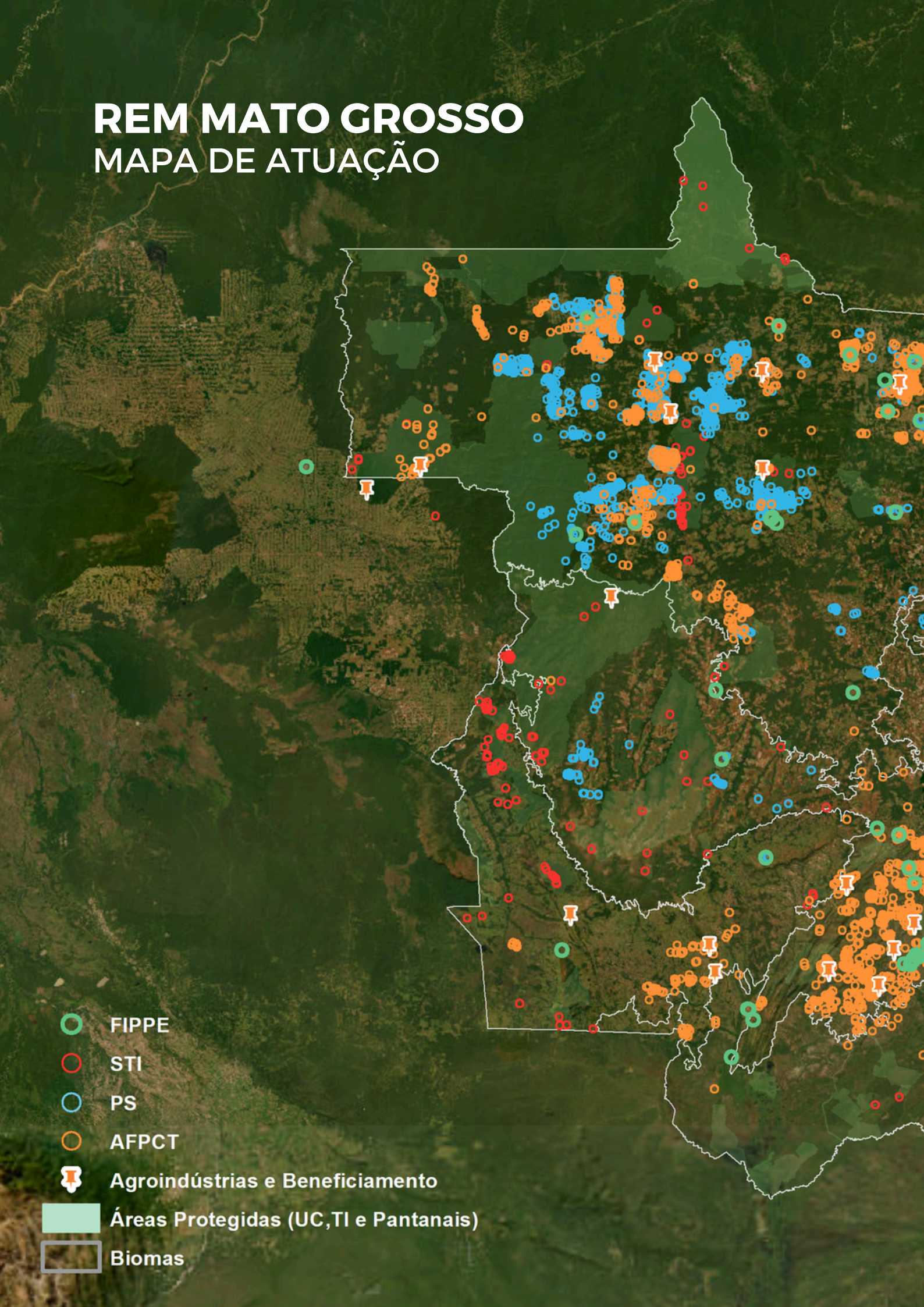

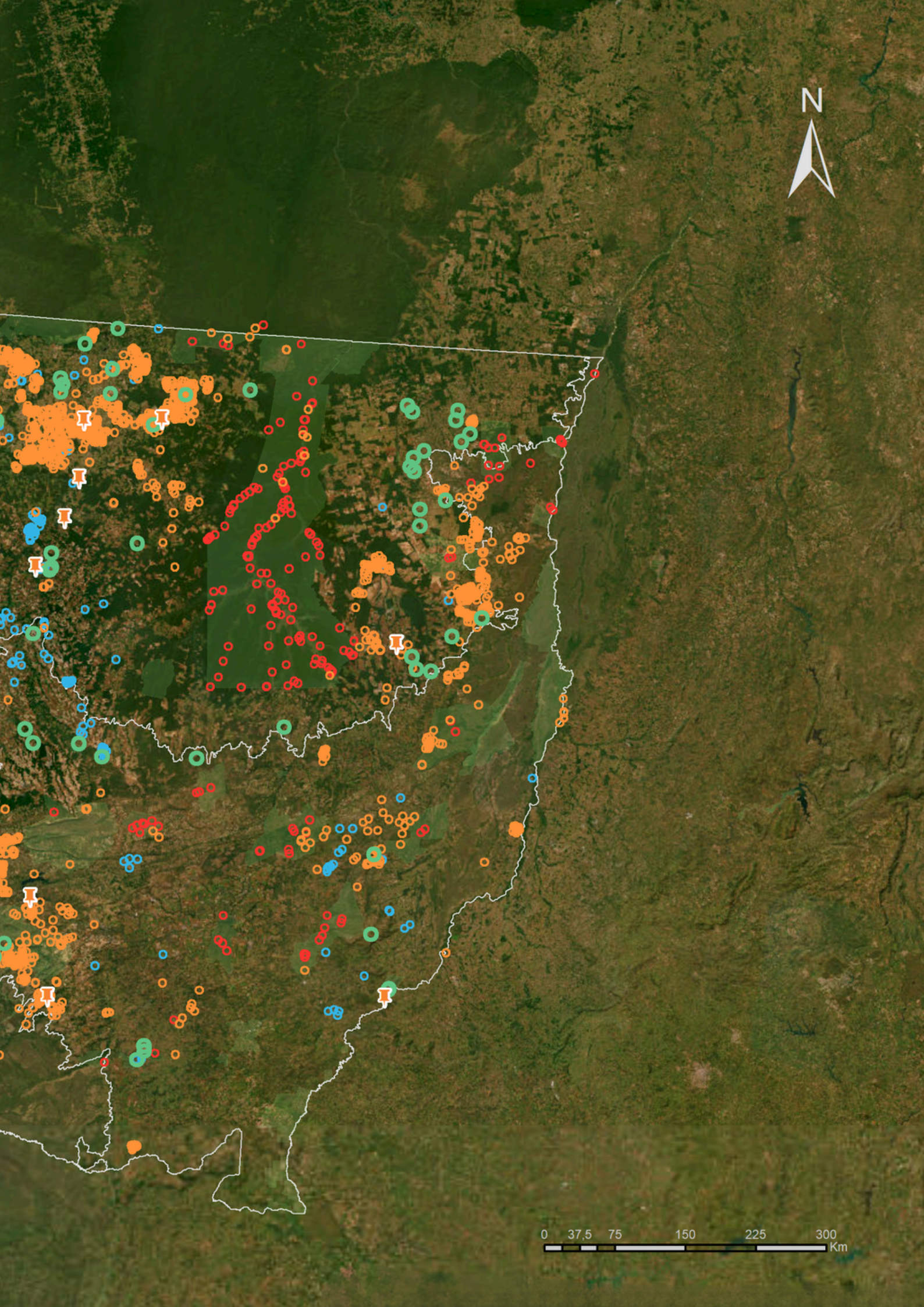
N
0 37,5 75 150 225 300
Km

REM MT
INVESTIMENTOS

INVESTIMENTOS POR TEMA

AGRICULTURA FAMILIAR E DE POVOS E COMUNIDADES TRADICIONAIS	
DESEMPENHO	**EXECUTADO (BRL)**
Extrativismo de Produtos Florestais Não Madeireiros	44.046.495,44
Extrativismo de Sementes Florestais	5.419.881,08
Fruticultura, Palmito e Apicultura	14.788.277,45
Desenvolvimento organizacional, produtivo e comercial da Agricultura Familiar (AF) e de Povos e Comunidades Tradicionais (PCT)	11.730.594,72
Pecuária Leiteira	5.256.737,90
ATER para AF e PCT	5.694.438,23

TERRITÓRIOS INDÍGENAS	
DESEMPENHO	**EXECUTADO (BRL)**
Fortalecimento Institucional	5.482.917,93
Governança	2.641.313,30
Projetos dos Povos Indígenas	21.983.388,19

PRODUÇÃO SUSTENTÁVEL	
DESEMPENHO	**EXECUTADO (BRL)**
Pecuária Sustentável	10.121.954,85
Soja Responsável	5.142.287,05
Manejo Florestal Madeireiro Sustentável	3.352.457,96
Inovação em Cadeias de Commodities	3.302.994,81

FORTALECIMENTO INSTITUCIONAL E ESTRUTURAÇÃO DE POLÍTICAS PÚBLICAS	
DESEMPENHO	**EXECUTADO (BRL)**
Sistema Estadual de REDD+ da Política Estadual de Mudanças Climáticas do Estado do Mato Grosso	1.089.984,74
Monitoramento e Controle do Desmatamento, Queimadas e Incêndios Florestais	48.159.633,13
Macro-estratégia para o Desenvolvimento Sustentável em Mato Grosso	20.104.529,30
Políticas Públicas Estruturantes do Programa REM	4.776.243,05
Gestão Financeira e Apoio à Implementação do Programa	33.659.511,45



REM MT

REM MT PROJETOS

PROJETOS - AGRICULTURA FAMILIAR E DE POVOS E COMUNIDADES TRADICIONAIS			
Nome	**Instituição Responsável**	**Valor do Projeto (R$)**	**Status**
Agroindústria de Polpas e Sucos – Extraíndo o Melhor da Fruta, Agregando Renda e Contribuindo para o Desenvolvimento Sustentável	AGRIPAC	R$811.066,86	Finalizado
Ampliação na Produção da Cadeia do Pequi em Sistema Agroecológico	ACAMPAZ	R$559.684,34	Finalizado
Plano de Gestão da Cadeia de Valor do Café no Território do Portal da Amazônia	ACRSN	R$1.039.218,72	Finalizado
Muxirum Quilombola	ACORQUIRIM	R$1.468.543,20	Finalizado
Fortalecimento da Cadeia da Banana da Região do Aguaçú	AGRIFAM	R$743.426,26	Finalizado
Toca da Cutia	ACCPAJ	R$1.580.952,07	Finalizado
Cutiando - Castanha e Sustentabilidade na Região Noroeste Mato Grosso	ACCPAJ	R$1.935.406,35	Finalizado
Semeando ABC em Terras Indígenas do Cerrado e Amazônia de Mato Grosso	AJINA	R$0,00	Cancelado
Sentinelas da Floresta	ADERJUR	R$1.914.140,70	Finalizado
Cutia da Amazônia: Semeando Saberes Agroecológico e Colhendo Frutos de Uma Gestão Inclusiva, de Equidade de Gênero e Juventude, Fortalecendo o Extrativismo e a Cadeia Produtiva do Açaí	AGRIPAC	R$144.566,93	Cancelado
Plano de Gestão da Cadeia de Valor do Pequi Gigante da Amazônia do Território Portal da Amazônia	AMAFPA	R$711.743,49	Finalizado
Agroecologia SAFs com Produção orgânica	AMURVERDE	R$685.726,36	Finalizado
Semeando Nossos Biomas	CTA	R$1.515.675,30	Finalizado
Plano Mãn Gáp	APIZ	R$4.118.370,28	Finalizado
Recuperação Socioeconômica de Empreendimentos Comunitários da Agricultura Familiar da Amazônia Mato-Grossense Fortalecendo o Extrativismo e Mantendo a Floresta em Pé	ASCOCABI	R$861.081,94	Finalizado
Biodiverso	Pacto das Águas	R$1.466.645,39	Finalizado
Cadeia de Valor da Banana In natura em Consórcio com o Açaí de Forma Sustentável no Território de Alto Boa Vista - MT	ASPROD	R$815.101,64	Finalizado

PROJETOS - AGRICULTURA FAMILIAR E DE POVOS E COMUNIDADES TRADICIONAIS			
Nome	**Instituição Responsável**	**Valor do Projeto (R$)**	**Status**
Diversidade Socioambiental em Rede: Saberes, Práticas e Conservação nas comunidades do Xingu-Araguaia	ARSX	R$1.032.313,58	Finalizado
Mulheres Gerando Renda com os Babaçuais	ARPEP	R$802.883,26	Finalizado
Agroecologia de Grupo a Grupo	ARPA	R$964.101,22	Finalizado
Babaçu Toroya Paiter Suruí	ASSOCIAÇÃO SOENAMA	R$461.340,00	Cancelado
Cadeia de Valor da Sociobio no Cerrado e Amazônia, com Foco no Pequi	CEDAC	R$13.918.309,64	Finalizado
Fortalecer Cadeias Sociobioprodutivas em Rede no MT com Uso Sustentável e Conservação do Cerrado	CEDAC	R$1.815.124,68	Finalizado
Lançando Novas Sementes	COOPERGUARITA	R$739.126,83	Finalizado
Babaçu Renda Mais	COOPAMSAL	R$855.433,07	Finalizado
Mais Leite Saudável	COMOV	R$1.046.291,46	Finalizado
Cumbarusando Mato Grosso	COOPERNOSSASENHORA	R$1.446.231,64	Finalizado
Fortalecimento da Cadeia da Borracha: Viabilidade Econômica, Social e Ambiental a Partir da Renovação Sustentável do Seringal	COOPSOB	R$1.133.276,53	Finalizado
Unidos Pela Floresta	COOPAVAM	R$2.713.802,23	Finalizado
Amêndoas de Castanha do Brasil desidratadas a Vácuo: Produtos da Reforma Agrária na Amazônia	COOPERVIA	R$806.667,02	Finalizado
Fortalecimento da Cadeia do Pequi e Frutas na Região Médio norte de Mato Grosso	COPERREDE	R$1.096.353,17	Finalizado

PROJETOS - AGRICULTURA FAMILIAR E DE POVOS E COMUNIDADES TRADICIONAIS			
Nome	**Instituição Responsável**	**Valor do Projeto (R$)**	**Status**
Fomentando a Cadeia Produtiva do Leite em Brasnorte	COOPERPRATA	R$1.605.547,14	Finalizado
Valorizando As Cadeias da Sociobiodiversidade do Xingu - Pequi Um Sonho Possível	COOPERQUER	R$1.196.144,35	Finalizado
Rio Cacau: Produzindo Água e Alimento para Confresa	EARTH INNOVATION INSTITUTE	R$1.393.246,06	Finalizado
SAF's Apícolas-Um Modelo de ILPF para Pequenas Propriedades Rurais	AGROVALE JR.	R$118.599,38	Cancelado
Sistemas Agroflorestais Manejados Participativamente com Tecnologias Agroecológicas em Aripuanã-MT	FAEPEN MT	R$1.532.933,13	Finalizado
Gaia - Rede de Cooperação para a Sustentabilidade	FUNDAÇÃO UNISELVA	R$1.449.120,88	Finalizado
Do Campo à Mesa: Fortalecimento de Cadeias Produtivas Sustentáveis em Redes de Cooperação Solidária	FUNDAÇÃO UNISELVA	R$1.664.967,45	Finalizado
Agroecologia em Rede: Conectando Elos para a Transição Orgânica da Produção Familiar Amazônica	INSTITUTO CENTRO DE VIDA	R$1.498.159,70	Finalizado
Ampliando Oportunidades de Mercado para Negócios Comunitários da Agricultura Familiar, Povos e Comunidades Tradicionais em Mato Grosso	CONEXUS	R$1.498.293,49	Finalizado
Agroflorestas de Querência: Restauração Produtiva para Fortalecer Cadeias Produtivas Sustentáveis da Agricultura Familiar	IPAM	R$1.492.866,87	Finalizado
Aldeia Sustentável - A'Uwe Uptabi	INSTITUTO KURÂDOMÔDO	R$1.847.252,76	Finalizado
Fundo da Agricultura Camponesa: Articulando Crédito e Comercialização para o Fortalecimento da Agricultura Familiar no Portal da Amazônia	IOV	R$2.428.752,53	Finalizado
Proteção e Utilização Sustentável da Floresta, Através do Fortalecimento de Cadeias Produtivas do Povo Kayapó/Metuktire.	INSTITUTO RAONI	R$1.150.479,23	Finalizado
Conectividade Ecológica e Econômica no Xingu Araguaia	ISA	R$1.103.696,49	Finalizado

PROJETOS - TERRITÓRIOS INDÍGENAS			
Nome	**Instituição Responsável**	**Valor do Projeto (R$)**	**Status**
Kararrim	Instituto Amazonas	R$200.632,53	Finalizado
A Força dos Protetores da Floresta: Ações Socioambientais e Econômicas para o Protagonismo, Autonomia e o Bem Viver Nos Territórios Capoto/Jarina, Menkragnoti (Sul) e Território Indígena do Xingu (Norte)	Instituto Raoni	R$1.010.553,84	Finalizado
Apoio Emergencial para Enfrentamento do Covid-19 dos Povos do TIX	ATIX	R$1.132.401,53	Finalizado
Autonomia, Autogestão e Beneficiamento da AIMA	Associação Indígena Matipu	R$182.129,30	Finalizado
Capacitação e Autoprodução de Energia Com Comunidades Indígenas de Mato Grosso – Escola-Oficina FSS	Instituto I9Sol	R$236.804,13	Finalizado
Capacitação e Estruturação de Brigadas Indígenas	Instituto Kurâdomôdo	R$1.369.950,35	Finalizado
Cerrado Pantanal Saudável e Sustentável	ICV	R$973.397,32	Finalizado
Coleta de Sementes e Produção de Mudas de Espécies Nativas do Cerrado para o Estabelecimento de um Sistema Agroflorestal e Recuperação de Áreas Alteradas nos Entornos da Aldeia Wederã, Território Indígena Pimentel Barbosa, MT	Associação Aliança Dos Povos Do Roncador	R$46.022,00	Cancelado
Egi Oto	AIKAX	R$135.877,36	Finalizado
Enfrentamento da Covid-19 Pelos Povos Indígenas do Norte de Mato Grosso	Instituto Raoni	R$855.456,76	Finalizado
Fartura de Alimento Saudável para as Comunidades do Povo Umutina e Outras Comunidades da Região	ASCOMAC	R$259.425,30	Finalizado
Fortalecimento de Brigadas Indígenas No Xingu	IFAX	R$200.061,24	Finalizado
Fortalecimento Institucional FEPOIMT	ICV	R$1.824.640,23	Finalizado
Gestão Territorial e Protagonismo dos Povos Indígenas do Médio Araguaia	OPAN	R$902.437,92	Finalizado

PROJETOS - TERRITÓRIOS INDÍGENAS			
Nome	**Instituição Responsável**	**Valor do Projeto (R$)**	**Status**
Hwĩn Mbê Nhurũkhwã - Casa de Óleo de Pequi do Povo Khisêtjê	AIK	R$186.479,18	Finalizado
Infraestrutura dos Pólos Regionais, Proteção Territorial e Alternativas Econômicas do TIX	ATIX	R$1.008.640,15	Finalizado
Jóias e Saberes da Floresta	AIMURIK	R$200.606,55	Finalizado
Kaira Kaliokotala	Associação Indígena Enawene Nawe	R$196.540,10	Finalizado
Nha-Apiaká	Associação Indígena Inha-Apiaká	R$70.128,52	Finalizado
Noroeste Saudável e Sustentável	ICV	R$1.427.815,25	Finalizado
Ö Ihöibaré, Abhu Tsima 'Wara – Água Viva, Cerrado em Pé	FLOR DE IBEZ	R$360.161,61	Finalizado
Plano Regional Xavante Fepoimt para a Gestão Territorial e Ambiental Sustentável das Terras Indígenas A'Uwen	TNC	R$1.001.361,42	Finalizado
Ponto de Cultura Saberes Indígenas	ATIAK	R$199.304,99	Finalizado
Projeto Pacto dos Clãs - Sociobiodiversidade e Soberania dos Clãs Makwaraktsa e Hazobiktsa do Povo Rikbaktsa	Pacto das Águas	R$994.544,38	Finalizado
Protagonismo Indígena Vale do Guaporé	ICV	R$905.524,51	Finalizado
Proteção Sustentável Territorial Paiter Surui	Associação Garah Pãmeh Do Povo Kabaney Paiter Suruí Do Noroeste De Mato Grosso E Rondônia	R$201.174,07	Finalizado
Quintais da Sociobiodiversidade	AIAHU	R$197.583,08	Finalizado
REM Kunhamet	ATIX	R$198.707,76	Finalizado

PROJETOS - TERRITÓRIOS INDÍGENAS			
Nome	**Instituição Responsável**	**Valor do Projeto (R$)**	**Status**
Safs Como Incremento e Fortalecimento de Práticas de Roças Tradicionais Indígenas	IPEAX	R$64.511,70	Finalizado
Segurança e Soberania Alimentar Médio Araguaia.	TNC	R$733.137,72	Finalizado
Segurança e Soberania Alimentar Xavante	TNC	R$1.969.348,54	Finalizado
Sentinelas da Floresta	ACAIM	R$964.944,36	Finalizado
Tapaguia: Aldeia Limpa, Povo Saudável	CIT	R$48.313,60	Finalizado
Vale do Guaporé Saudável e Sustentável	ICV	R$797.259,96	Finalizado
Wa Hwet Ri Khusy We Amthá - Juntos Combatemos o Fogo	AIK	R$199.832,11	Finalizado
Waindxisu – Ritual da Menina Moça	Instituto Amazonas	R$199.999,00	Finalizado

PROJETOS - PRODUÇÃO SUSTENTÁVEL			
Nome	**Instituição Responsável**	**Valor do Projeto (R$)**	**Status**
Abordagem Jurisdicional para Expansão Responsável da Soja em Campos de Júlio e Planalto da Serra - Fase 2	Aliança da Terra	R$3.851.487,16	Finalizado
Implantação dos Critérios Exigidos pela Certificação Fefac em Imóveis Rurais, Como Metodologia Inovadora de Fomento à Produção de Soja Responsável.	CAT Sorriso	R$1.309.629,54	Finalizado
Tecnologias Inovadoras do Sistema Plantio Direto (SPD) e da Integração Lavoura-Pecuária (ILP) para o Desenvolvimento Sustentável da Agropecuária Mato-Grossense	FAPED	R$1.019.877,99	Finalizado
Flora Arbórea de Mato Grosso: Atualização do Conhecimento Como Ferramenta para Gestão de Florestas Manejadas	FAESPE	R$596.197,49	Finalizado
Estimativa de Cenários Sustentáveis por Meio de Modelagem Computacional e Sensoriamento Remoto	Fundação Uniselva	R$1.017.585,04	Finalizado
Conect@Agro: Conectando Conhecimentos e Praticando Boas Práticas Agropecuárias	ICV	R$2.867.013,32	Finalizado
Garantia Agroambiental Araguaia	Imaflora	R$1.513.478,80	Finalizado
Apoio ao IMAC - Instituto Mato-Grossense da Carne para a Implementação do “Programa de Reinserção e Monitoramento"	IMAC	R$101.000,00	Cancelado
PISA: Sistemas Integrados de Pastagens e Culturas Agrícolas	IMA MT	R$738.557,95	Finalizado

Acompanhe o Programa REM MT



WWW.REMMT.COM.BR

@PROGRAMAREMMT

65 98464-8639

CRÉDITOS

GRUPO DE TRABALHO DO PROGRAMA REM MT

COORDENAÇÃO GERAL

Ligia Nara Vendramin

SUBPROGRAMA AGRICULTURA FAMILIAR E DE POVOS E COMUNIDADES TRADICIONAIS

Henrique Ramos
Elisangela Sodré
Ana Beatriz Santana
Cecilia Lozano
Letícia Teixeira

SUBPROGRAMA TERRITÓRIOS INDÍGENAS

Paula Vanucci
Myllena Contragiani
Anderson Brunca

SUBPROGRAMA PRODUÇÃO SUSTENTÁVEL

Marcos Antônio Ferreira
Leonora Goes

SUBPROGRAMA FORTALECIMENTO INSTITUCIONAL E POLITÍCAS PÚBLICAS ESTRUTURANTES

Francieli do Nascimento
Elton Antônio da Silveira

COMUNICAÇÃO

Fernanda Fidelis
Priscila Soares

APOIO TÉCNICO

Alex Sales
Ana Silvia Tissiani
Joelzio Prado
Gabriela Moreira
Josana Guedes

CONSULTORIA NACIONAL

Magaly Medeiros

IMAGENS
Governo do Estado de Mato Grosso
Programa REM MT

DIAGRAMAÇÃO E PROJETO GRÁFICO
Fernanda Fidelis

DADOS GEORREFERENCIADOS
Gabriela Moreira

LEVANTAMENTO DE DADOS
Letícia Teixeira

REVISÃO
Priscila Soares



cooperação alemã
DEUTSCHE ZUSAMMENARBEIT

Por meio de:

KFW

UK Government

FAS

SEMA
Secretaria de Estado de Meio Ambiente

Governo de Mato Grosso